Donatibo

48

[illegible] de nobiem.

[illegible] el Ess.no

[illegible] presentes

[illegible] matante

[illegible] y Miguel

[illegible] tres

[illegible] Vieja y dijeron q.e

[illegible] Justicia y rexi-

[illegible] Testimonio a voz de

[illegible] Almoneda publica

[illegible] Donatibo gracioso de esta

[illegible] Prov.a de Guipuzcoa

[illegible] un año corriente, desde

[illegible] del año proximo venidero

[illegible] y sesenta y uno, en

[illegible] Diziembre del, bajo
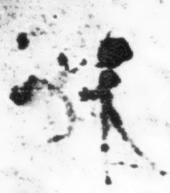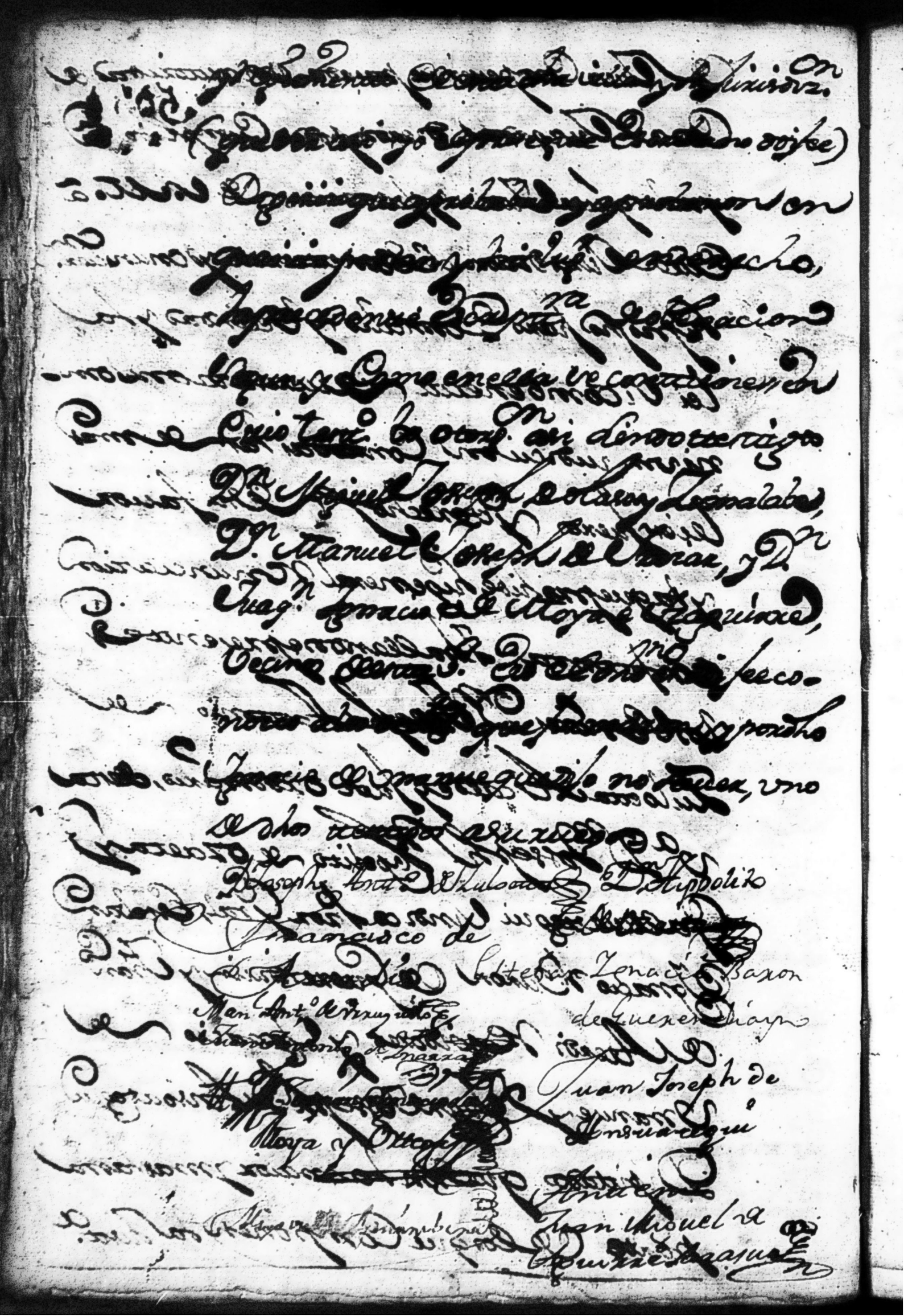
[illegible] Calidad y [illegible] el remate