

1616

[Faint mirrored text bleed-through from the reverse side of the page]

En la Junta de Caray celebrada por Nombramiento de Mayo de 1638 ofreci servir a su Mage con un donativo de 100 d^{os} de dinero - 30 d^{os} de cast^{illa} y lamadera de ceraxia para la fabrica de quatro galeones de a 600 toneladas en el monte de caldana Jurisdiccion desta villa

[Handwritten signature or initials]

de Alonso en pie y sin obligacion de corta ni porte entregado a dineros y castillos plazos asentados y lamadera cada quando que su Mage se pidiere y mandare y repartido este donativo entre las villas alcazarras y Valles de esta jurisdiccion a 40 d^{os} por año con los 120 ducados que procedieron en los tres años de 639 - 640 - y 641 se cumplio con el dinero y la cast^{illa} excepto alguna cantidad de dinero que para suplir el mantenimiento desta setimo del donativo de 90 ducados con que se lo quedo de cumplir se la obligacion de lamadera por no haver se pedido su Mage hasta aora que el señor Corregidor Don Pedro de Barreda con ellos me ha dado cuenta de lo que el señor Capitan general Don Juan de Caray en carta de 14 del Corriente se dice enhorde en aque su Mage ha encargado de arrendar la fabrica de una Capitana Real naciendose para ella de lamadera por mi ofrecida que se ha de cortar en la meneguante de plenas y ricas y en conformidad dello que en la misma Junta de Caray encargue a esta villa de Alonsa viene a dar con todo gusto esta lamadera o la que della fuere necesaria para la fabrica presente a examen y precio que fuere justo y por que con las continuas contribuciones de donativos y otros efectos se hallan las villas alcazarras y Valles y vezinos tan cargados y oprimidos como se conoze: he rezado lo

car
de 9
Acad
on
pion
ad
cion

Tomados
con guano
en Manon
Nugar de vida
pulsados
en Capitan
V. Ven
ca a la de
Venura
Venura y alitas
calde y N
de de vida
pulsados
mpla en
comision
y la
tra buena
repor
Juga
raer
la vida
colme
ubs
n

Handwritten notes in the left margin, possibly a signature or date.

Vertical handwritten notes in the center of the page, possibly a list or index.

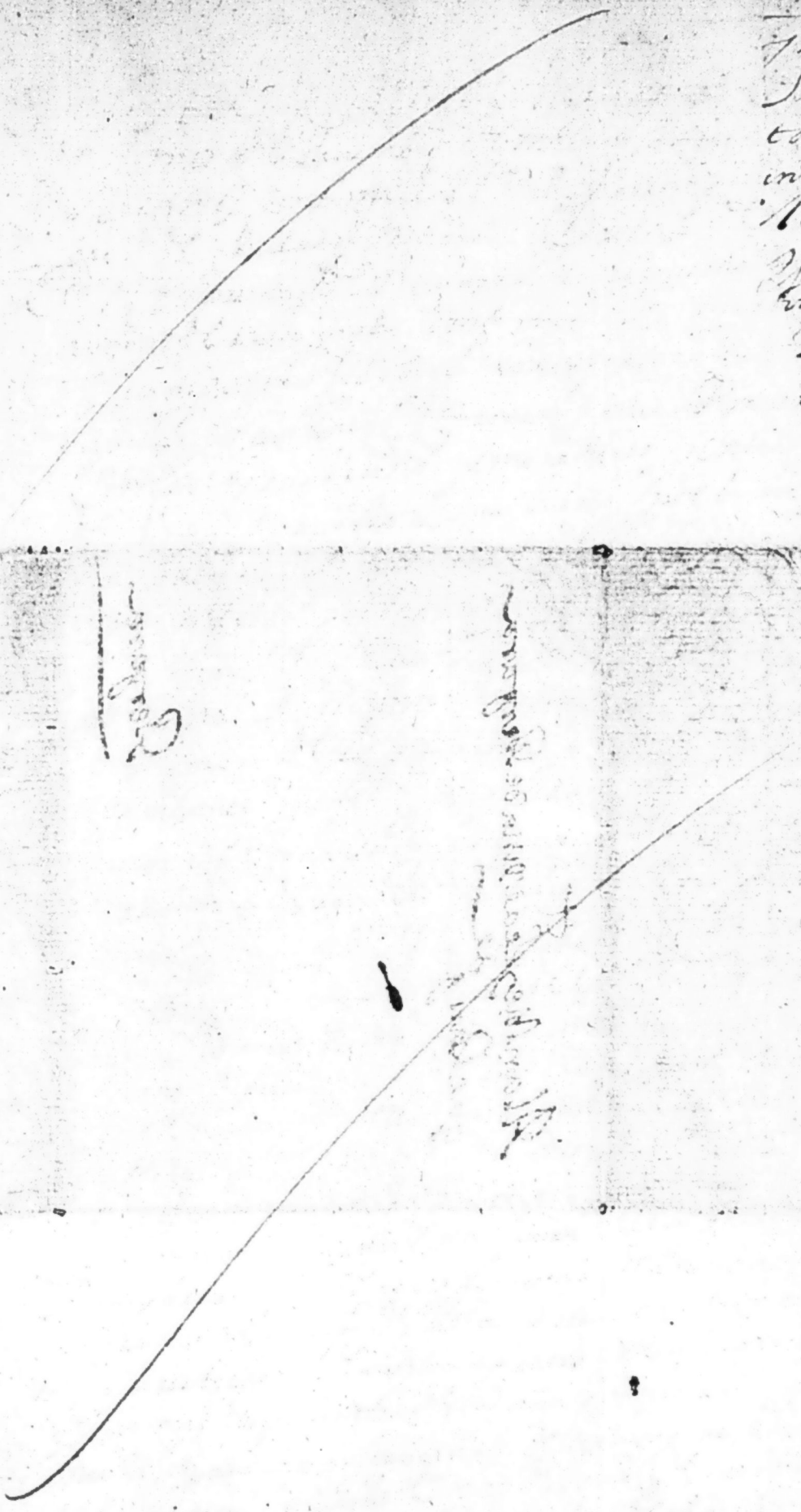

100

Handwritten text in a cursive script, appearing to be bleed-through from the reverse side of the page. The text is mostly illegible due to fading and the quality of the scan.

et
Alambrey Leac m de Bergara
que l'ins de

Bergara

