Sepan todos los vecinos estantes y auitantes en esta villa
de Murgaraya y su jurisdicion como oy dia de mi̊ veinte y seis de [illegible]
en el lugar acostumbrado en terreza al moneda [illegible] item de
la azeite de olio [illegible] de ballena y pescado [illegible]
de mano [illegible] en [illegible] paresziere [illegible]
[illegible] de la puxa [illegible] item de [illegible]
[illegible] en [illegible]
[illegible] de cada [illegible]
[illegible]

[illegible]

Gracaval

Arriola

Ygoycaval
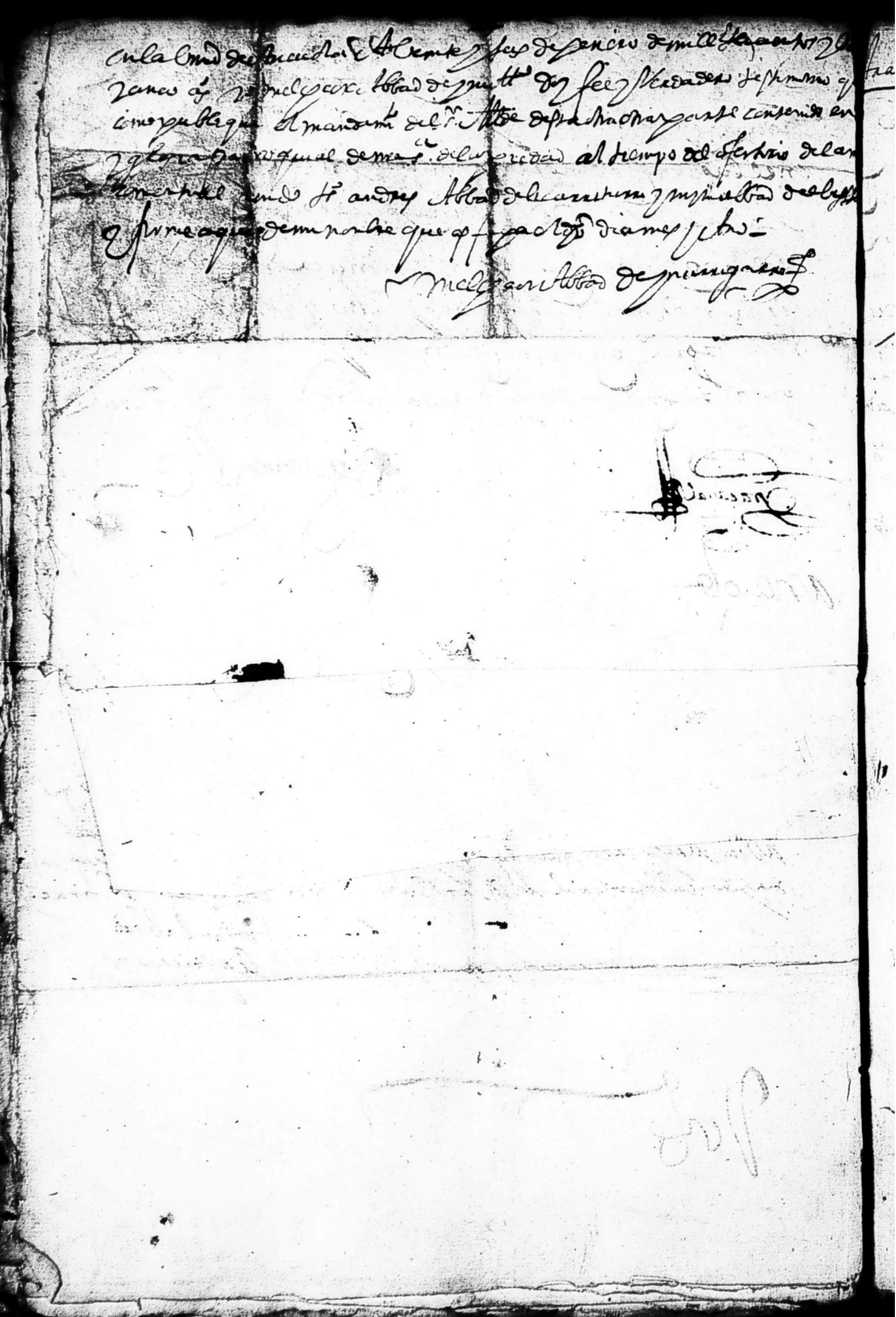
el azeite de olio [illegible] de Miguel de
[illegible] quarenta [illegible] libra [illegible]
[illegible] y el pescado
[illegible] de ballena [illegible] la balle
na [illegible] Joseph de [illegible]
libras [illegible] alguna y algunas personas que
[illegible] hacer baxa de tal puxa paresziere [illegible]
[illegible]
[illegible] dicho [illegible]
[illegible]
moneda [illegible] dixo [illegible]
de [illegible] de azeite de ballena [illegible] dos mil
[illegible] estantes
al [illegible]