



**Begarako Udala**  
ARTXIBOA

BERGARAKO UDAL ARTXIBOA  
Erreprografia zerbitzua - Servicio de reprografía

*Funtsa - Fondo: UCEM. Fábrica de Bergara*

1921/03/31 - 1989/04/13

Planos de: alzado y planta de la fábrica primitiva; pabellón de chapa fina; planta del conjunto de instalaciones; transporte de energía eléctrica desde la Central de San Prudencio; terrenos adquiridos por Unión Cerrajera; terrenos comprados al Conde del Valle; terreno denominado Alcibar; terrenos del ferrocarril Vasco Navarro dentro del polígono industrial de Unión Cerrajera y escombrera Aldeta.

Nivel: 07 - Unidad documental compuesta

UCEM. Fábrica de Bergara / Sección: Actividad industrial / Subsección: Producción / Serie: Maquinaria e instalaciones

Signatura(s):

07 C/1573-001. Original. Papel . .

Signatura: 07 C/1573-001

Clasificación: 07.00.02.01.01.00

Productor(es):

Unión Cerrajera de Mondragón, Fábrica de Bergara

Nota:

Se han digitalizado 6 planos en color (JV): pág. 2, 3, 16, 17, 19 y 22

El documento tiene 18 páginas pero están numeradas hasta el 22.

---



# PLANO GENERAL

Escala de 1:2000



San Sebastian 20 de Agosto 1780  
 Francisco Elomera  
 Autor



Término de Vergara

# PROYECTO

de  
transporte de energía eléctrica desde la Central de San Esteban a la Fábrica de Vergara  
Altos Hornos de Vergara  
Plano general  
Escala 1:200

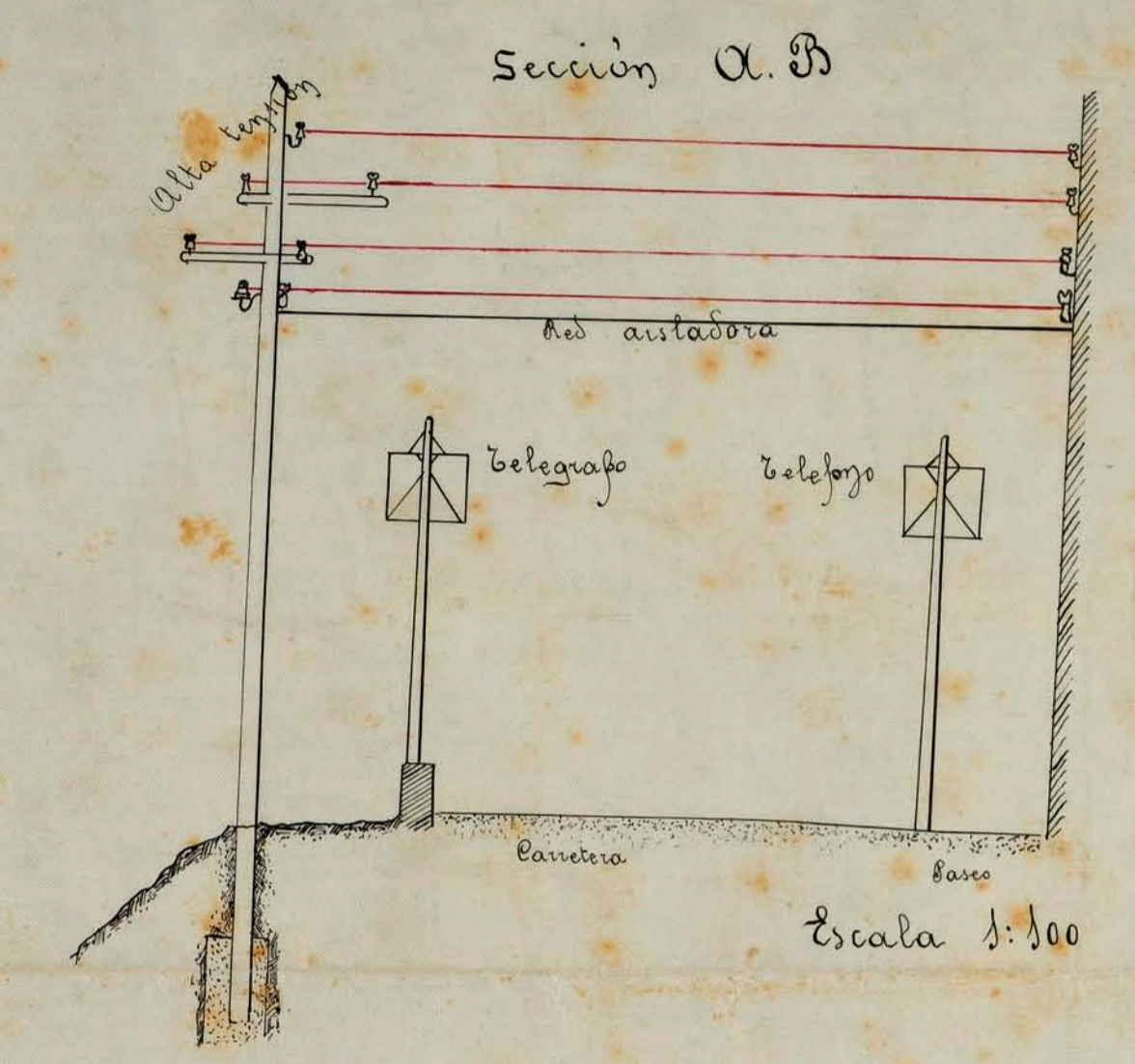


San Sebastián 12 Agosto 1912  
 El Ayudante de Obras públicas  
*J. Colaneta*



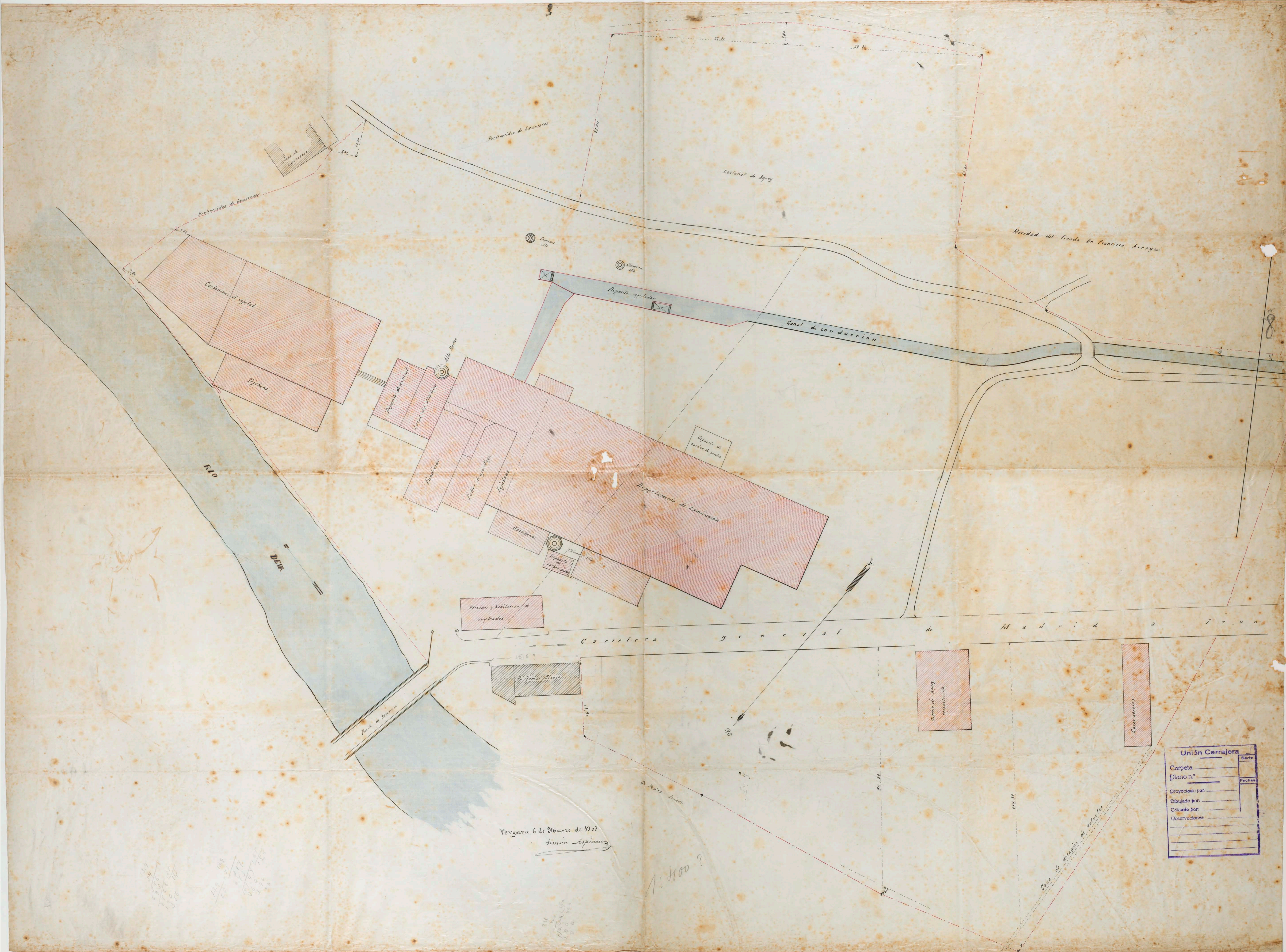

8



**Unión Cerrajería**

Serie	
Fecha	
Proyectado por:	
Dibujado por:	
Corregido por:	
Observaciones:	

Tercera 6 de Marzo de 1907  
Simon Aguiar

1:400?

Handwritten notes and calculations in the bottom left corner, including a table with columns for 'Caudal', 'Superficie', and 'Velocidad'.

# SOCIEDAD UNION CERRAJERA

Proyecto de Apartadero e instalaci6n de vias en Altos Hornos.

F. C. Vasco Navarro

Kmtr.º 54.ºº7

- Plano -

Escala 1:1000

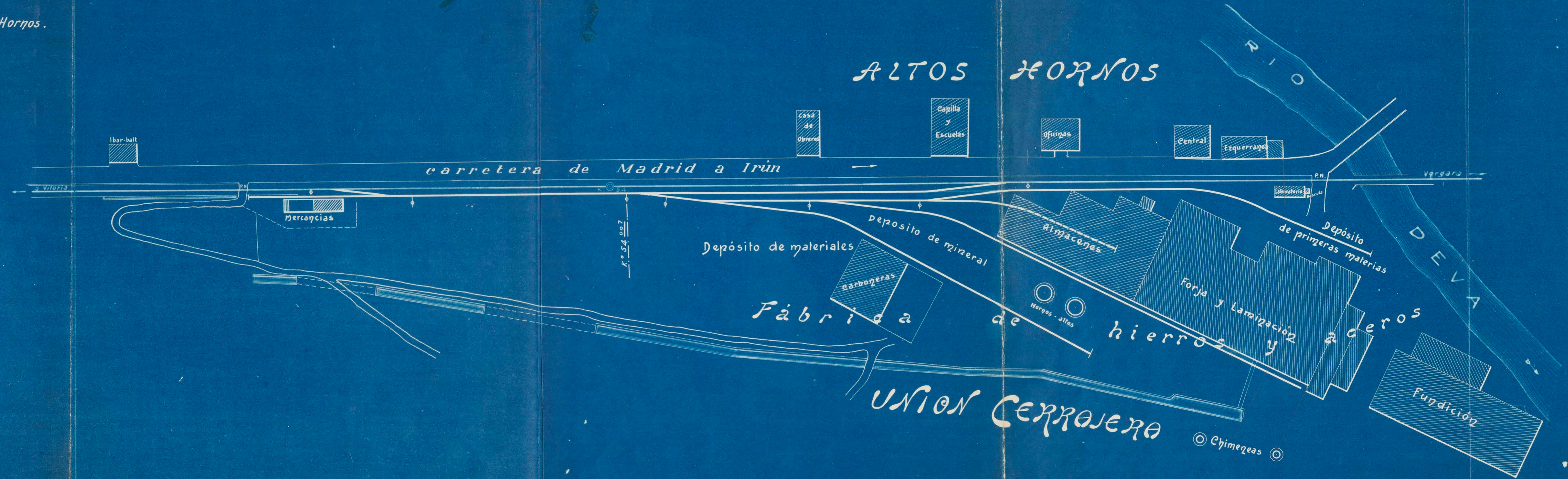

Madrid 31 Marzo 1920  
El Ingeniero.

Almudor de Abando



PLANO TOPOGRAFICO  
del aprovechamiento de aguas en San Prudencio

VERGARA

de la casa "La Cerrajera Guipuzcoana"

Escala - 1:1000

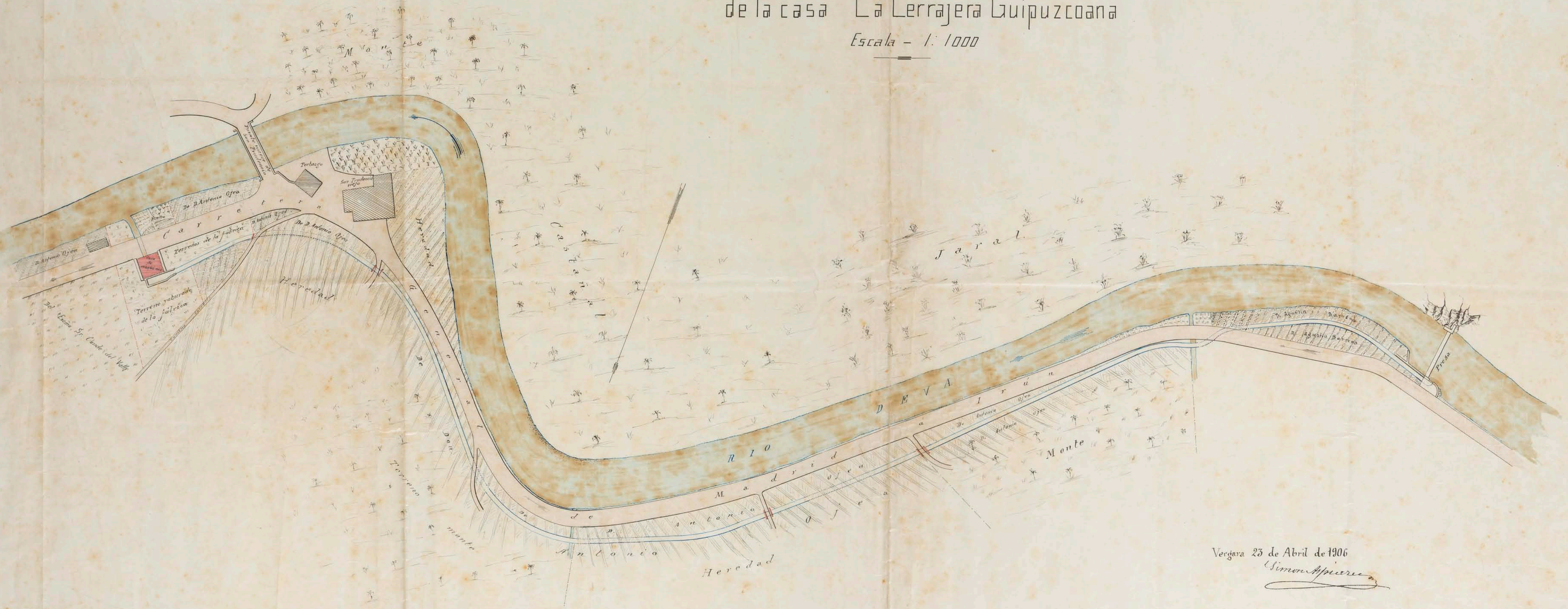

Vergara 23 de Abril de 1906

*Simon Aparicio*

