



BERGARAKO UDALA

BERGARAKO UDAL ARTXIBOA
Erreprografia zerbitzua - Servicio de reprografía

Funtsa - Fondo: Fondo municipal

1919/00/00 - 1919/00/00

Matrícula industrial.

Nivel: 07 - Pieza

Fondo municipal / Sección: Fomento / Subsección: Estadística / Serie: Estados / Subserie: Matrícula industrial

Signatura(s):

01 C/023-15,

Clasificación: 01.01 - B-09-I-03

Acceso:

Libre

Lengua:

Castellano

Características Materiales:

Buen estado

Nota:

OLIM 5-1-5b

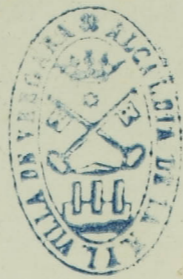

Ayuntamiento

de

Vergara

Año

de

1919

Matricula industrial

1810

1810

1810

1810

1810

1810

1810

CONTRIBUCIÓN INDUSTRIAL

Año de 19 19

PUEBLO DE *Tergara* consta de habitantes establecidos y le corresponde la base de población.

MATRÍCULA de todos los individuos que existen en esta población sujetos á la contribución, como comprendidos en las tarifas 1.^a, 2.^a, 3.^a y 4.^a vigentes que con toda especificación se mencionan, á saber.

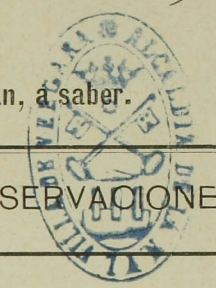

| Número de orden | Apellidos y nombres de los contribuyentes | Profesión, industria, arte u oficio por qué contribuyen | Calle y número de la casa ó habitación | Calle y número ó sitio donde ejercen su industria | RENTAS SUPUESTAS POR TARIFA | | RENTAS SUPUESTAS POR AGREMIAÇÃO | | OBSERVACIONES | |
|------------------------------|---|---|--|---|-----------------------------|-------------|---------------------------------|------|---------------|------|
| | | | | | Pesetas | Cts. | Pesetas | Cts. | Pesetas | Cts. |
| <i>Tarifa 1.^a</i> | | | | | | | | | | |
| <i>Clase 4.^a</i> | | | | | | | | | | |
| x 1 | <i>Equibar A. Luis y Cia</i> | <i>Ferreteria n.º 5</i> | <i>Bidekurutreta</i> | <i>En su casa</i> | <i>510</i> | | <i>510</i> | | <i>510</i> | |
| x 2 | <i>Unsumunaga A. J. rie</i> | <i>Venta de tejidos n.º 14</i> | <i>Convenio</i> | <i>En su casa</i> | <i>510</i> | | | | <i>700</i> | |
| x 3 | <i>Bustintuy "M.º Escobedo"</i> | | <i>Bidekurutreta</i> | <i>is</i> | | <i>510</i> | | | <i>320</i> | |
| x 4 | <i>Urberalga "F.º ribir"</i> | | <i>is</i> | <i>is</i> | | <i>510</i> | | | <i>510</i> | |
| x 5 | <i>Arana "J.º nes"</i> | | <i>Artekale</i> | <i>is</i> | | <i>510</i> | | | <i>320</i> | |
| x 6 | <i>Mirigica "Marcos"</i> | | <i>Barrenkale</i> | <i>is</i> | | <i>510</i> | <i>2550</i> | | <i>700</i> | |
| x 7 | <i>Larrazuaga A. Agapito</i> | <i>Maquinas industriales n.º 16</i> | <i>Zubieta</i> | <i>En su casa</i> | <i>510</i> | | <i>510</i> | | <i>510</i> | |
| <i>Clase 5.^a</i> | | | | | | | | | | |
| x 8 | <i>Sorreta Hermanos</i> | <i>Hotel n.º 2</i> | <i>Bidekurutreta</i> | <i>En su casa</i> | <i>420</i> | | | | <i>420</i> | |
| x 9 | <i>Aramburu A. Angel</i> | <i>Hotel-Restaurant</i> | <i>is</i> | <i>is</i> | <i>420</i> | | | | <i>420</i> | |
| x 10 | <i>Ecenarro "J.º dipar"</i> | <i>Restaurant</i> | <i>Barrenkale</i> | <i>is</i> | <i>420</i> | <i>1260</i> | | | <i>420</i> | |
| x 11 | <i>Amborena A. Margarita</i> | <i>Cafe n.º 1</i> | <i>Bidekurutreta</i> | <i>En su casa</i> | <i>420</i> | | | | <i>420</i> | |
| x 12 | <i>Aramburu "Eduardo"</i> | | <i>Barrenkale</i> | <i>is</i> | | <i>420</i> | | | <i>420</i> | |
| x 13 | <i>Arequi "Agapito"</i> | | <i>Marteneka</i> | <i>is</i> | | <i>420</i> | | | <i>420</i> | |
| x 14 | <i>Asnarau "Gregorio"</i> | | <i>S.º Antonio</i> | <i>is</i> | | <i>420</i> | | | <i>420</i> | |
| x 15 | <i>Mansu "J.º ahir"</i> | | <i>is</i> | <i>is</i> | | <i>420</i> | <i>2100</i> | | <i>420</i> | |
| x 16 | <i>Centro Obrero</i> | <i>Cafe n.º 1</i> | <i>Bidekurutreta</i> | <i>Sociedad</i> | <i>210</i> | | | | <i>210</i> | |
| x 17 | <i>Baterki de Tergara</i> | | <i>is</i> | <i>is</i> | | <i>210</i> | | | <i>210</i> | |
| x 18 | <i>Casino Republicano</i> | | <i>is</i> | <i>is</i> | | <i>210</i> | | | <i>210</i> | |
| x 19 | <i>Centro Tradicionalista</i> | | <i>is</i> | <i>is</i> | | <i>210</i> | <i>840</i> | | <i>210</i> | |
| <i>Suma y sigue</i> | | | | | | | <i>7770</i> | | | |

| Número de orden | Apellidos y nombres de los contribuyentes | Profesión, industria, arte u oficio por qué contribuyen | Calle y número de la casa ó habitación | Calle y número ó sitio donde ejercen su industria | RENTAS SUPUESTAS POR TARIFA | | RENTAS SUPUESTAS POR AGREMIACIÓN | | | | OBSERVACIONES |
|-----------------|---|---|--|---|-----------------------------|------|----------------------------------|------|---------|------|---------------|
| | | | | | Pesetas | Cts. | Pesetas | Cts. | Pesetas | Cts. | |
| | | | | | | | | | | | |
| | | | | Suma anterior | | | 7770 | | | | |
| 20 | Aguirreka A. Eustaquio | Drogueria n° 3 | Barenkale | En su casa | 420 | | | 420 | | | |
| 21 | Gabata " Luis | | " | " | " | 420 | | 420 | | | |
| 22 | Camacho " Miguel | | " | Bidekuruteta | " | 420 | | 1260 | 420 | | |
| | | | Clase 6ª | | | | | | | | |
| 23 | Sainza Tura de | Ropas genero ordinario n° 2 | Bidekuruteta | En su casa | 380 | | | 380 | | | |
| 24 | Pentagoya A. Angela | " | " | " | 380 | | 760 | 380 | | | |
| 25 | Manso A. Paulina | Venta de vinos al por mayor n° 6 | S. Antonio | En su casa | 380 | | | 380 | | | |
| 26 | Sanasa " Andres | | " | " | " | 380 | | 760 | 380 | | |
| | | | Clase 4ª | | | | | | | | |
| 27 | Gabilondo A. Abdon | Venta de maquinas de coser | Bidekuruteta | En su casa | 340 | | 340 | 340 | | | |
| 28 | Forre A. Hilario | 45. de relojes n° 4 | Bidekuruteta | En su casa | 340 | | 340 | 340 | | | |
| | | | Clase 8ª | | | | | | | | |
| 29 | Chinchureta A. Domingo | Merceria n° 4 | Barenkale | En su casa | 250 | | | 250 | | | |
| 30 | Otaegui A. Antonio | | " | Bidekuruteta | " | 250 | | 250 | | | |
| 31 | Arcaute " Francisco | | " | " | " | 250 | | 250 | | | |
| 32 | Zelenaite " Casimiro | | " | Zubieta | " | 250 | | 250 | | | |
| 33 | Arana " Frigo | | " | S. Pedro | " | 250 | | 1250 | 250 | | |
| 34 | Pantano A. Teodoro | Telas p. alpargatas n° 4 | Bidekuruteta | En su casa | 250 | | 250 | 250 | | | |
| 35 | Cooperativa de Kartaruna | Ultramarinos n° 10 | Barenkale | En su casa | 250 | | | 250 | | | |
| 36 | " La Amistad | | " | Artakale | " | 250 | | 250 | | | |
| 37 | Aguirre J. Ant.º Tura de | | " | S. Pedro | " | 250 | | 250 | | | |
| 38 | Lekeberria A. Quintana | | " | Bidekuruteta | " | 250 | | 250 | | | |
| 39 | Aramburu " Angel | | " | " | " | 250 | | 1250 | 250 | | |
| | | | | Suma y sigue | | | 13980 | | | | |

| Número de orden | Apellidos y nombres de los contribuyentes | Profesión, industria, arte u oficio por que contribuyen | Calle y número de la casa o habitación | Calle y número o sitio donde ejercen su industria | RENTAS SUPUESTAS POR TARIFA | | RENTAS SUPUESTAS POR AGREMIAION | | OBSERVACIONES | |
|----------------------|---|---|--|---|-----------------------------|------|---------------------------------|------|---------------|------|
| | | | | | Pesetas | Cts. | Pesetas | Cts. | Pesetas | Cts. |
| <i>Suma anterior</i> | | | | | | | 139 | 80 | | |
| x 40 | Cebeberia A. Estanislao | Cocino pescó n: 21 | Zubieta | En su casa | 250 | | | 250 | | |
| x 41 | Paratore "Lisara" | | Artikale | id | 250 | | | 250 | | |
| x 42 | Zorres "Bernardino" | | id | id | 250 | | | 250 | | |
| x 43 | Zabalata "Ramona" | | S. Pedro | id | 250 | | | 250 | | |
| x 44 | Thube "Pedro" | | id | id | 250 | | | 250 | | |
| x 45 | S. Martin "Nicolas" | | id | id | 250 | | | 250 | | |
| x 46 | Pitranu "Pedro" | Zubieta | id | 250 | | | 250 | | | |
| <i>Clase 9ª</i> | | | | | | | | | | |
| x 47 | Onesagasti N. Jori | Fabricacion y venta de sira n: 10 | Amatequi | En su casa | 140 | | | 330 | | |
| x 48 | Lanadla "Jori" | | S. Pedro | id | 140 | | | 80 | | |
| x 49 | Aguine "Fran" | | Barbaltz | id | 140 | | | 100 | | |
| x 50 | Lisarahe "Sebastian" | | Lacurtequi | id | 140 | | | 95 | | |
| x 51 | Zabala "Jori" | | S. Antonio | id | 140 | | 700 | 95 | | |
| x 52 | Cebeberia "Estanislao" | Carniceria n: 12 | Zubieta | En su casa | 140 | | | 170 | | |
| x 53 | Trisar "Luis" | | Artikale | id | 140 | | | 140 | | |
| x 54 | Trisar "Micaela" | | S. Pedro | id | 140 | | | 80 | | |
| x 55 | Jaregui "Julio" | | Bidekunteta | id | 140 | | 560 | 170 | | |
| x 55 | Jaregui "Bernardo" | | S. Antonio | id | 140 | | | 140 | | |
| <i>Clase 10ª</i> | | | | | | | | | | |
| x 56 | Janchequi N. Alejandra | Cosa entrefina n: 5 | Barentkale | En su casa | 110 | | | 110 | | |
| x 57 | Sarrataga "Bolnes" | | id | id | 110 | | | 110 | | |
| x 58 | Janchequi "Francisco" | | id | id | 110 | | 330 | 110 | | |
| x 59 | Aguine A. Pascasio | venta de vinos n: 11 | Martinez | En su casa | 110 | | | 117 | | |
| x 60 | Janchequi "Arminia" | id | id | id | 110 | | | 133 | | |
| x 61 | Argarate "Rita" | id | Zubieta | id | 110 | | | 133 | | |
| x 62 | Uguine "Francisco" | id | id | id | 110 | | | 133 | | |
| x 63 | Zabalata "Esteban" | id | S. Lorenzo | id | 110 | | | 134 | | |
| x 64 | Mantequi "Buenaventura" | id | id | id | 110 | | | 117 | | |
| x 65 | Habaria "Nicolas Trade" | id | Eskinakoa | id | 110 | | | 84 | | |
| <i>Sumas y sigue</i> | | | | | 770 | | 17320 | 851 | | |

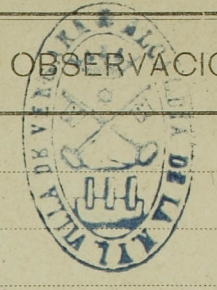

| Número de orden | Apellidos y nombres de los contribuyentes | Profesión, industria, arte u oficio por qué contribuyen | Calle y número de la casa o habitación | Calle y número o sitio donde ejercen su industria | RENTAS SUPUESTAS POR TABIFA | | RENTAS SUPUESTAS POR AGREMIACION | | | | OBSERVACIONES |
|-------------------------|---|---|--|---|-----------------------------|------|----------------------------------|------|---------|------|---------------|
| | | | | | Pesetas | Cts. | Pesetas | Cts. | Pesetas | Cts. | |
| <i>Sumas anteriores</i> | | | | | 770 | | 17320 | | 851 | | |
| x 66 | Alvarabal H. Simón | Venta de vinos n.º 11 | Lantiarro | En su casa | 110 | | | | 34 | | x |
| x 67 | Azcárate " Pascual | idº | Masterreka | idº | 110 | | | | 134 | | x |
| x 67 | Ceenarro " Paspar | idº | Barrenkale | idº | 110 | | | | 201 | | x |
| x 69 | Pallastegui " Santos | idº | idº | idº | 110 | | | | 67 | | x |
| x 70 | Cheloberria " Sebastián | idº | idº | idº | 110 | | | | 117 | | x |
| x 71 | Larañaga " Julián | idº | idº | idº | 110 | | | | 34 | | x |
| x 72 | Izasa " Julián | idº | Antekale | idº | 110 | | | | 151 | | x |
| x 73 | Lana " Cipriano | idº | idº | idº | 110 | | | | 134 | | x |
| x 74 | Chunchureta " Agapito | idº | idº | idº | 110 | | | | 101 | | x |
| x 75 | Otaegui " Ambrosio | idº | Bidekunteta | idº | 110 | | | | 117 | | x |
| x 76 | Berlamo " Trave | idº | idº | idº | 110 | | | | 101 | | x |
| x 77 | Camuam " Jusepe | idº | idº | idº | 110 | | | | 101 | | x |
| x 78 | Balamategui " Juan | idº | S. Antonio | idº | 110 | | | | 134 | | x |
| x 79 | Zabala " José | idº | idº | idº | 110 | | | | 134 | | x |
| x 80 | Zarra " Simón | idº | Zubiare | idº | 110 | | | | 151 | | x |
| x 81 | Larañaga " José Miguel | idº | idº | idº | 110 | | | | 151 | | x |
| x 82 | San Martín " Pedro | idº | idº | idº | 110 | | | | 116 | | x |
| x 83 | Migura " Antonio | idº | Yturrikoa | idº | 110 | | | | 66 | | x |
| x 84 | Gabilondo " Celestino | idº | Venta-Elona | idº | 110 | | | | 101 | | x |
| x 85 | Orueagasti " Manuel | idº | Aizpurucho | idº | 110 | | | | 50 | | x |
| x 86 | Azula " Pedro | idº | Trava | idº | 110 | | 3180 | | 34 | | x |
| <i>Clase 11º</i> | | | | | | | | | | | |
| x 87 | Pallastegui A. Martín | Chocolatería n.º 2 | Zubieta | En su casa | 90 | | | | 70 | | x |
| x 88 | Pallastegui " Santos | | Barrenkale | idº | 90 | | | | 90 | | x |
| x 89 | Belastegui " Francisco | | Masterreka | idº | 90 | | 270 | | 90 | | x |
| x 90 | Zirigoras A. Paula | Abacera n.º 5 | Zubieta | En su casa | 90 | | | | 90 | | x |
| x 91 | Larañaga " Jusepe | idº | Masterreka | idº | 90 | | | | 90 | | x |
| x 92 | Gabilondo " Pedro | idº | Barrenkale | idº | 90 | | | | 90 | | x |
| x 93 | Arana " Soledad | idº | Antekale | idº | 90 | | | | 90 | | x |
| x 94 | Aguirrecendoya " Pucio | idº | S. Pedro | idº | 90 | | | | 90 | | x |
| <i>Sumas y riques</i> | | | | | 450 | | 20570 | | 450 | | |

| Número de orden | Apellidos y nombres de los contribuyentes | Profesión, industria, arte u oficio por qué contribuyen | Calle y número de la casa o habitación | Calle y número o sitio donde ejercen su industria | RENTAS SUPUESTAS POR TARIFA | | RENTAS SUPUESTAS POR AGREMIACION | | OBSERVACIONES | |
|-----------------|---|---|--|---|-----------------------------|------|----------------------------------|------|---------------|----------------|
| | | | | | Pesetas | Cts. | Pesetas | Cts. | Pesetas | Cts. |
| | | | | | | 1150 | 20670 | 1150 | | |
| | <i>Sumas anteriores</i> | | | | | | | | | |
| x 95 | Ormazabal D. José | Abacería n: 5 | S. Pedro | En su casa | 90 | | | 90 | | |
| x 96 | Zabaleta " Juan | id | Bidekuntzeta | id | 90 | | | 90 | | |
| x 97 | Ascarate " Lorenzo | id | S. Antonio | id | 90 | | | 90 | | |
| x 98 | Gabitxori " Luis | id | id | id | 90 | | | 90 | | |
| x 99 | Zubizarreta " Julia | id | id | id | 90 | | | 90 | | |
| x 100 | Aguirre " Hilario | id | S. Lorenzo | id | 90 | | | 90 | | |
| x 1 | Mugica " Nicolás | id | Martines | id | 90 | | | 90 | | |
| x 2 | Bilbao " Domingo | id | Antokale | id | 90 | | 1170 | 90 | | |
| x 3 | Fernández D. Nicasio | Venta de leña y carbon | S. Antonio | En su casa | 90 | | | 90 | | Vease al final |
| x 4 | Munoz mendiaraz y Cia | id | Antokale | id | 90 | | 180 | 90 | | id id |
| x 5 | Aranguren D. Ignacio | Helotería n: 9 | Barrenkale | En su casa | 90 | | | 90 | | |
| x 6 | Ganchequi " Juan | id | S. Pedro | id | 90 | | 180 | 90 | | |
| | | | Clase 12: | | | | | | | |
| x 7 | Leunda D: Martina (Hija) | Venta de carbones n: 9 | Barrenkale | En su casa | 60 | | | 60 | | |
| x 8 | Ganchequi " Hermenegilda | id | S. Antonio | id | 60 | | 120 | 60 | | |
| x 9 | Harola A. Eduardo | Frutas y hortalizas n: 12 | S. Pedro | En su casa | 60 | | | 60 | | |
| x 10 | Retana " Balduino | id | Bidekuntzeta | id | 60 | | 120 | 60 | | |
| x 1 | Mugica A. Emilio | Venta de juguetes ordinarios n: 14 | Barrenkale | En su casa | 60 | | 60 | 60 | | |
| | | | Tarifa 2: | | | | | | | |
| x 2 | Molin A. José | Com: y ag: comercio n: 39 | S. Antonio | En su casa | 410 | | 410 | 6 | | |
| x 3 | Real Seminario | Enseñanza n: 64 | Plaza de S. Martin | En el Seminario | 625 | | | | | |
| x 4 | Convento de la Enseñanza | id | Bidekuntzeta | Colegio de la Enseñanza | 937 | | 1562 | | | |
| x 5 | Ascarate A. Francisco | Alquiler de bicicletas | Bidekuntzeta | En su casa | 60 | | 60 | | | |
| | | | | | | | 24532 | | | |

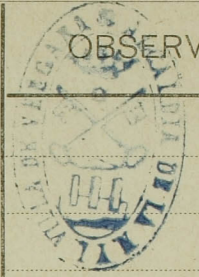

| Número de orden | Apellidos y nombres de los contribuyentes | Profesión, industria, arte u oficio por qué contribuyen | Calle y número de la casa o habitación | Calle y número o sitio donde ejercen su industria | RENTAS SUPUESTAS POR TARIFA | | RENTAS SUPUESTAS POR AGREMIACION | | | | OBSERVACIONES |
|-----------------|---|---|--|---|-----------------------------|------|----------------------------------|-------|---------|------|------------------------|
| | | | | | Pesetas | Cts. | Pesetas | Cts. | Pesetas | Cts. | |
| | | | | <i>suma anterior?</i> | | | | 24532 | | | |
| 116 | Letien A. José | Almacén de trapos n.º 32 | Zubiaurre | En su casa | 500 | | | | | | |
| 7 | Fernández "Nicasio" | id | S. Antonio | id | 500 | | | 1000 | | | |
| | | | Tarifa 3ª | | | | | | | | |
| 8 | Sobino de Fernández y Cia | Máquinas de tejer etc | S. Antonio | En su fábrica | 12748 | | | | | | 120 telares, 3 perutos |
| 9 | Artacho Hermanos | Id. de hilar | Martinez | id | 4254 | | | | | | |
| 120 | Sobino de H. Mugueru | Ferrotinas, tintoreria y telares | Marteneke | id | 9390 | | | | | | 28 telares |
| 1 | Nasagalaster A. Pedro | 30 telares y tintoreria | Ortubiar | id | 6154 | | | | | | 30 id |
| 2 | Musumungaga "José" | 20 telares y tintoreria | S. Lorenzo | id | 5370 | | | | | | 20 id |
| 3 | Itorna "Pedro" | tintoreria | Oven-bolu | id | 3795 | | | | | | |
| 4 | Jauriqui Hermanos | id | Zubiaurre | id | 9495 | | | | | | |
| 5 | Belamencia e Itayun | id | S. Lorenzo | id | 1200 | | | 46709 | | | |
| 6 | Ayastuy y Cia | Carpinteria en sierra | Bidekuruteta | En su taller | 692 | | | | | | |
| 7 | Lacortabe y Cia | id | id | id | 530 | | | | | | |
| 8 | Zabala y Ucarate | id | Zubieta | id | (692) | | | 560 | | | equivocacion |
| 9 | Gabitondo A. Demetrio | id n.º 104 y 108 | Arriaga | id | 519 | | | | | | |
| 130 | Muesagasti "Manuel" | Sierra n.º 109 | Aizpurre | id | 292 | | | | | | |
| 1 | Trisar "Esteban" | Sierra n.º 108 | Zubiaurre | id | 655 | | | | | | |
| 2 | Zartua "Mariano" | id | Zubieta | id | 753 | | | | | | |
| 3 | Lasa "Matias" | id | Barentzale | id | 865 | | | 5098 | | | |
| 4 | Gonzales A. Román | Taller mecanico n.º 112 | Zubieta | En su taller | 1350 | | | | | | |
| 5 | Eguen "Gregorio" | id | id | id | 450 | | | | | | |
| 6 | Piper "Urban" | id | S. Antonio | id | 225 | | | 2025 | | | |
| 7 | Hijos de V. Ariz de Mendivil | Cartidos n.º 146 | Ortubiar | En su casa | 80 | | | | | | |
| 8 | Ariza A. Miguel y Cia | id | Marteneke | id | 80 | | | 160 | | | |
| 9 | Jorqui A. Martín | Fábrica de tejidos n.º 198 | Zepeña | En su casa | 195 | | | 195 | | | |
| | | | | | | | | 79719 | | | |

| Número de orden | Apellidos y nombres de los contribuyentes | Profesión, industria, arte u oficio por qué contribuyen | Calle y número de la casa o habitación | Calle y número o sitio donde ejercen su industria | RENTAS SUPUESTAS POR TARIFA | | RENTAS SUPUESTAS POR AGREMIAION | | | | OBSERVACIONES |
|-----------------|---|---|--|---|-----------------------------|------|---------------------------------|-------|---------|------|---------------|
| | | | | | Pesetas | Cts. | Pesetas | Cts. | Pesetas | Cts. | |
| | | | | suma anterior | | | | 49719 | | | |
| 140 | Alberdi y Fernández | Fabricación de yeso n: 211 | Arane | En Arane | 450 | | | | | | |
| 141 | Estabumaga y Oña | id | Bidekunteta | En Ortante | 450 | | 900 | | | | |
| 2 | Camacho A. Miguel | Fabricación de garenas n: 216 | Bidekunteta | En su casa | 168 | | | | | | |
| 3 | Aramburu "Eduardo" | id | Barenkale | id | 168 | | 336 | | | | |
| 4 | Real Seminario | Máquina de imprimir n: 309 | Plaza S. Martín | En el Seminario | 1522 | | | | | | |
| 5 | Berroja A. Cirilo | Talleres de imprenta n: 310 | Bidekunteta | En su casa | 262 | | 1784 | | | | |
| 6 | Hijo de P. Mas de Mendivil | Fábrica de calzado n: 321 | Ortubas | En su casa | 426 | | | | | | |
| 7 | Jaurregui A. Fermín | id | Convenio | id | 1200 | | 5326 | | | | |
| 8 | Arce A. Cristóbal | Harinas y pan | Barenkales | En su fábrica | 2793 | | | | | | |
| 9 | Alberdi "Francisco" | Molino harinero n: 341 | Yesari | En su casa | 426 | | | | | | |
| 150 | Espeleta "Felipe" | id | Gren-bolu | id | 112 | | | | | | |
| 1 | Pallastegui "Francisco" | Molino dos piedras seis meses | Errota-errikoa | id | 150 | | | | | | |
| 2 | Aizandere "Ascensio" | id | Gren-echel | id | 150 | | | | | | |
| 3 | Azcarrate "Lorenzo" | id | S. Antonio | id | 150 | | | | | | |
| 4 | Aguirre "Angel" | id | Narvaia | id | 150 | | | | | | |
| 5 | Elcorraile "Pablo" | id | Barrutia | id | 150 | | | | | | |
| 6 | Aguirre "Mauricio" | id | Elora | id | 150 | | | | | | |
| 7 | Uzunamund "Prudencio" | id | Ayerdi | id | 150 | | | | | | |
| 8 | Altuna "Agustín de" | id | Barrera | id | 150 | | | | | | |
| 9 | Aizabaleta "Victoriano" | Molino una piedra seis meses | Aizabaleta | id | 45 | | | | | | |
| 160 | Aguirerabal "Eduardo" | id | Asturiondo | id | 45 | | | | | | |
| 1 | Languitu "Luis" | id | Martires | id | 45 | | | | | | |
| 2 | Azcarrate "Luciano" | id | Errota-gutkoa | id | 45 | | | | | | |
| 3 | Alberdi "Prudencio y familia" | id | Echeberri-Eloa | id | 45 | | 4956 | | | | |
| 4 | Azcarrate A. Prensos | Fanaderia con ama | S. Antonio | | 180 | | | | | | |
| 5 | Aguirrecendoya "Lucio" | rodora y cilindro n: 348 | S. Pedro | | 180 | | | | | | |
| 6 | Alberdi "Domingo" | id | Amiraga | | 180 | | | | | | |
| | | | | sumas y sigueis | 540 | | 93000 | | | | |

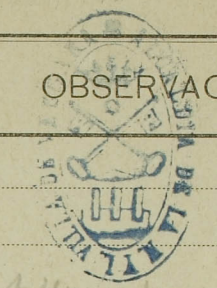

| Número de orden | Apellidos y nombres de los contribuyentes | Profesión, industria, arte u oficio por qué contribuyen | Calle y número de la casa o habitación | Calle y número o sitio donde ejercen su industria | RENTAS SUPUESTAS POR TARIFA | | RENTAS SUPUESTAS POR AGREMIACION | | | | OBSERVACIONES |
|-----------------|--|---|--|---|-----------------------------|------|----------------------------------|-------|---------|------|---------------|
| | | | | | Pesetas | Cts. | Pesetas | Cts. | Pesetas | Cts. | |
| | | | | | | 540 | | 93002 | | | |
| 167 | Gallastegui R. Francisco | Panadería en ama | Enota - erditra | En su casa | 180 | | | | | | |
| 8 | Espeleta " Felipe | sadora y cilindro n: 378 | Qven - bolu | iv | 180 | | | | | | |
| 9 | Irarralde " Arcenio | id | Qven - eche | iv | 180 | | | | | | |
| 170 | Pampearoa " Yngaresa | id | Zubiarre | iv | 225 | | 1305 | | | | |
| 1 | Aizperrutia A. Sebastián | Fábrica de chocolates n: 382 | Zubietta | En su casa | 175 | | | | | | |
| 2 | Dalfarros " José | id | Artekuntzeta | iv | 175 | | | | | | |
| 3 | Labarola " ^{Francisco} Francisco | id | S. Pedro | iv | 175 | | 525 | | | | |
| 4 | Sarrañaga A. Agapito | Fábrica de alfarfatas n: 254 | Zubietta | En su casa | 180 | | 180 | | | | |
| 5 | Artetebe Hermanos | Salto de 10 caballos n: 391 | Mártires | En Martires | 800 | | | | | | |
| 6 | id. id. | id. de 16 caballos | Verari | En Verari | 320 | | | | | | |
| 7 | Arrese A. Cristóbal | id. de 33 id. | S. Lorenzo | En S. Lorenzo | 495 | | | | | | |
| 8 | Irizar " Esteban | id. de 10 id. | Zubiarre | En su casa | 150 | | | | | | |
| 9 | Altuna " Agustín | id. de 8 id. | Barrena | En Barrena | 120 | | | | | | |
| 180 | Ayuntamiento de Vergara | id. de 83 id. | Arane e Trabun | En Arane e Trabun | 1245 | | | | | | |
| 1 | Espeleta A. Sabino | id. de 14 id. | Arane | En Arane | 210 | | | | | | |
| 2 | Ganchequi " Amingo | id. de 8 id. | Narvara | En su casa | 120 | | | | | | |
| 3 | Irizarola " Victoria | id. de 4 id. | Irizarola | En id | 60 | | | | | | |
| 4 | Iranguen " Antonio (Hijo) | id. de 6 id. | Elora | En id | 90 | | | | | | |
| 5 | Ararate " Luciano | id. de 4 id. | Enota - erditra | En id | 60 | | | | | | |
| 6 | Gallastegui " Francisco | id. de 4 id. | id - erditra | En id | 60 | | | | | | |
| 7 | Barrutia " Rita | id. de 6 id. | Barrutia | En id | 90 | | | | | | |
| 8 | Agumerabal " ^{Inda y Hija} Esteban | id. de 6 id. | Achuriondo | En id | 90 | | | | | | |
| 9 | Morango " Clavio | id. de 8 id. | Mártires | En id | 120 | | | | | | |
| 190 | Sobino de Fernández y C ^{ta} | id. de 84 id. | id | En id | 1740 | | | | | | |
| 1 | Espeleta A. Felipe | id. de 8 id. | Qven - bolu | En id | 120 | | | | | | |
| 2 | Muguerza " Sobino | id. de 1 id. | Arane | En id | 20 | | 5910 | | | | |
| | | | | Suma y sigue | | | 100922 | | | | |

| Número de orden | Apellidos y nombres de los contribuyentes | Profesión, industria, arte u oficio por qué contribuyen | Calle y número de la casa o habitación | Calle y número o sitio donde ejerce su industria | RENTAS SUPUESTAS POR TARIFA | | RENTAS SUPUESTAS POR AGREMIAÇÃO | | | | OBSERVACIONES |
|-----------------|---|---|---|--|-----------------------------|------|---------------------------------|------|---------|------|---------------|
| | | | | | Pesetas | Cts. | Pesetas | Cts. | Pesetas | Cts. | |
| | | | | <i>Suma anterior</i> | | | 107.922 | | | | |
| 193 | Jalarraga y Cia | Tallador de maderas n: 3 | Clase 4 ^a Clase 1 ^a Masteneke | En masteneke | 420 | | 420 | | | | |
| x 4 | Amborena N. Margarita | Confitero n: 6 | Clase 3 ^a Bidekuntreta | En su casa | 250 | | | | 250 | | |
| x 5 | Echauri "Ibañe | | id | id | id | 250 | | | | 250 | |
| x 6 | Larranaga "Manuel | | id | S. Pedro | id | 250 | | | | 300 | |
| x 7 | Mizica "Francisco | | id | Artakale | id | 250 | | | | 200 | |
| x 8 | Kairabal "Basilio | | id | id | id | 250 | | 1250 | | 250 | |
| x 9 | Echeberria A. Guillermo | Ebanista n: 4 | Bidekuntreta | En su casa | 250 | | | | | | |
| 200 | Lara "Matias | id | Barenkale | id | 250 | | 500 | | | | |
| x 1 | Mizica "Ambrosio | Sastre n: 8 | Barenkale | En su casa | 250 | | | | | | |
| x 2 | Alzeta "Pedro | | id | S. Pedro | id | 250 | | | | | |
| x 3 | Ornaya "Lebanio | | id | Bidekuntreta | id | 250 | | 450 | | | |
| x 4 | Jalarraga A. Arcenio | Pintor decorador n: 10 | Clase 4 ^a Barenkale | En su taller | 135 | | 135 | | | | |
| x 5 | Aguirrelea A. Eustaquio | Fotógrafo n: 12 | Barenkale | En su casa | 135 | | 135 | | | | |
| x 6 | Aguirre A. Agustin | Albanil n: 15 | Barenkale | En su casa | 135 | | | | 140 | | |
| x 7 | Kraus "Jiri M ^o | id | Zubieta | id | 135 | | | | 140 | | |
| x 8 | Ortabenia "Jiri | id | Bidekuntreta | id | 135 | | | | 130 | | |
| x 9 | Gallastegui Justo | id | Zubieta | id | 135 | | | | 125 | | |
| x 10 | Ibarrá "Manuel | id | Bidekuntreta | id | 135 | | | | 150 | | |
| x 1 | Larrazaga "Esteban | id | Zubieta | id | 135 | | | | 135 | | |
| x 2 | Martinez "Cesario | id | Barenkale | id | 135 | | | | 150 | | |
| x 3 | Orriola "Eusebio | id | Zubieta | id | 135 | | | | 135 | | |
| | | | | <i>Suma y sigue</i> | 1070 | | 10612 | | 1105 | | |

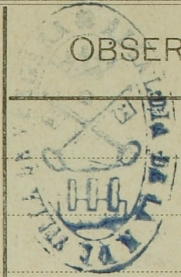

| Número de orden | Apellidos y nombres de los contribuyentes | Profesión, industria, arte u oficio por que contribuyen | Calle y número de la casa o habitación | Calle y número o sitio donde ejercen su industria | RENTAS SEPESTAS POR TARIFA | | RENTAS SEPESTAS POR AGREMIACION | | OBSERVACIONES | |
|-----------------|---|---|--|---|----------------------------|------|---------------------------------|------|---------------|------|
| | | | | | Pesetas | Cts. | Pesetas | Cts. | Pesetas | Cts. |
| | | | | | | | | | | |
| 214 | Uzarkaga N. Joaquín | Albañil n: 15 | Bidekuruteta | En su casa | 1180 | | 104112 | 1180 | | |
| 5 | Uzarkaga "Cipriano" | id | Zubieta | id | 135 | | | 130 | | |
| | | | | | 135 | | 1350 | 95 | | |
| 6 | Aruti A. Francisco | Cantero n: 16 | Artetkale | En su casa | 135 | | | | | |
| 7 | Barandoy Olarabal | | Zubieta | id | 135 | | | | | |
| 8 | Jamequi N. Vicente | | id | id | id | 135 | | 105 | | |
| 9 | Eräguire y Cia | Tintoreria n: 19 | Zubieta | En su casa | 135 | | 135 | | | |
| 220 | Baruteta A. Faustino | Reparación de coches | Mastomka | En su casa | 135 | | 135 | | | |
| 1 | Garcia A. Rafael | Quarincionero n: 20 | Bidekuruteta | En su casa | 135 | | 135 | | | |
| | | | Clase 6ª | | 135 | | 135 | | | |
| 3 | Aguirrebeña A. José | Barbero n: 29 | S. Antón | En su casa | 90 | | | | | |
| 3 | Gallastegui "Somin" | | Zubieta | id | 90 | | | | | |
| 4 | Paricento "Juan" | | Barrenkale | id | 90 | | | | | |
| 5 | Qarira "Pablo" | | Zubieta | id | 90 | | | | | |
| 6 | Zbarres "Esteban" | | Bidekuruteta | id | 90 | | | | | |
| 7 | Zbarra "Florentino" | | Zubieta | id | 90 | | | | | |
| 8 | Maregil "Juliano" | | Barrenkale | id | 90 | | | | | |
| 9 | Pascual "J. Manuel" | | Bidekuruteta | id | 90 | | | 720 | | |
| | | | | Clase 4ª | | | | | | |
| 230 | Aguirrebeña A. José | Alpargatera n: 10 | S. Antón | En su casa | 60 | | | | | |
| 1 | Chincurreta "Somin" | | Barrenkale | id | 60 | | | | | |
| 2 | Zbarra "Florentino" | | Zubieta | id | 60 | | | | | |
| 3 | Zubieta "Pis" | | Zubieta | id | 60 | | | 240 | | |
| 4 | Aguila A. Francisco | Botero n: 13 | S. Antón | En su casa | 60 | | 60 | | | |
| | | | | Suma y sigue | | | 107290 | | | |

| Número de orden | Apellidos y nombres de los contribuyentes | Profesión, industria, arte u oficio por que contribuyen | Calle y número de la casa o habitación | Calle y número o sitio donde ejercen su industria | RENTAS SUPUESTAS POR TARIFA | | RENTAS SUPUESTAS POR AGREMIAION | | OBSERVACIONES | |
|-----------------|---|---|--|---|-----------------------------|------|---------------------------------|------|---------------|------|
| | | | | | Pesetas | Cts. | Pesetas | Cts. | Pesetas | Cts. |
| | | | | Suma anterior | | | 107292 | | | |
| 235 | Amiand y Cia | Carpintero n: 47 | S. Pedro | En su casa | 60 | x | | | | |
| x 6 | Aramabal D. Manuel | | Zubieta | is | 60 | x | | | | |
| x 7 | Ayastuy y Cia | | Bidekuruteta | is | 60 | x | | | | |
| x 8 | Gabitondo A. Demetrio | | Amriaga | is | 60 | x | | | | |
| x 9 | Lacurain y Cia | | Bidekuruteta | is | 60 | x | 300 | | | |
| 240 | Blanco Yinda de | Cesteros n: 49 | Barrenkale | En su casa | 60 | x | | | | |
| x 1 | Luanis-austi A. Manuel | | Mastemka | is | 60 | x | | | | |
| x 2 | Urcelay " Esteban | | Zubieta | is | 60 | x | 180 | | | buje |
| x 3 | Retana A. Balomero | Cofreos n: 50 | Bidekuruteta | En su casa | 60 | x | | | | |
| x 4 | Zabala " frei | is | is | is | 60 | x | 120 | | | |
| x 5 | Berroya " A. Cirilo | Enmademador n: 59 | Bidekuruteta | En su casa | 60 | x | 60 | | | |
| x 6 | Albistegui A. Ventura | Herrero n: 64 | Artakale | En su casa | 60 | x | | | | |
| x 7 | Altoha " frei | | Barrenkale | is | 60 | x | | | | |
| x 8 | Aquirre " Nasario | | Mirpilvi | is | 60 | x | | | | |
| x 9 | Ascarate " Francisco | | Bidekuruteta | is | 60 | x | | | | |
| x 250 | Ascarate " frei | | Zubiarro | is | 60 | x | | | | |
| x 1 | Ciarian " Antonio | | Mastemka | is | 60 | x | | | | |
| x 2 | Gallastegi " Pedro Juan | | Maitines | is | 60 | x | | | | |
| x 3 | Uranunna " Policarpo | | S. Lorenzo | is | 60 | x | | | | |
| x 4 | Uriarte " Vicente | | Amriaga | is | 60 | x | | | | |
| x 5 | Oregui " Francisco | | Zubieta | is | 60 | x | 580 | | | |
| x 6 | Quisarta " Emeterio | Hojalateros n: 68 | S. Pedro | En su casa | 60 | x | | | | |
| x 7 | Raymond " frei J. | | Bidekuruteta | is | 60 | x | | | | |
| x 8 | Urcilla " Pedro | | is | is | 60 | x | 180 | | | |
| | | | | Suma y sigue | | | 108712 | | | |

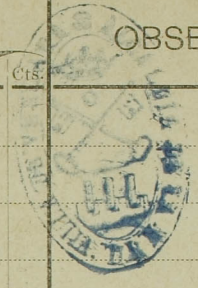

| Número de orden | Apellidos y nombres de los contribuyentes | Profesión, industria, arte u oficio por qué contribuyen | Calle y número de la casa o habitación | Calle y número o sitio donde ejercen su industria | RENTAS SUPUESTAS POR TARIFA | | RENTAS SUPUESTAS POR AGREMIAION | | | | OBSERVACIONES |
|----------------------------|---|---|--|---|-----------------------------|------|---------------------------------|--------|---------|------|---------------|
| | | | | | Pesetas | Cts. | Pesetas | Cts. | Pesetas | Cts. | |
| | | | | Suma anterior | | | | 108712 | | | |
| x 259 | Equibar A. Maria | Modista n: 46 | Artekale | En su casa | 30 | | | | | | |
| x 260 | Arza " Angeles | | Barenkale | is | 30 | | | | | | |
| x 1 | Leanguiri " Juvenera | | Muniaga | is | 30 | | | | | | |
| x 2 | Qochaya " Marciala | | Bidekunteta | is | 30 | | | | | | |
| x 3 | Larriaga " Maria | | Barenkale | is | 30 | | | 150 | | | |
| x 4 | Aguirre A. Melaj | Panaderia n: 48 | Barenkale | En su casa | 60 | | | | | | |
| x 5 | Aguirre " Mauricio | | Zubieta | is | 60 | | | | | | |
| x 6 | Gallastegui " Francisco | | El Pipiloi | is | 60 | | | | 180 | | |
| x 7 | Paritama A. Jose M. | Turnero n: 84 | Zubieta | En su casa | 60 | | | | | | |
| x 8 | Gallastegui " Aniceto | | is | is | 60 | | | | | | |
| x 9 | Harra " Roman | | S. Antonio | is | 60 | | | | 180 | | |
| x 270 | Mugica A. Emilio | Vaciador n: 89 | Barenkale | En su casa | 60 | | | 60 | | | |
| x 1 | Equival " Viuda de | Zapatero n: 90 | Bidekunteta | En su casa | 60 | | | | | | |
| x 2 | Galaneta A. Jose Luis | | Zubieta | is | 60 | | | | | | |
| x 3 | Sombide " Guersimiro | | Bidekunteta | is | 60 | | | | | | |
| x 4 | Morabe " Enrique | | is | is | 60 | | | | 240 | | |
| Profesiones de orden civil | | | | | | | | | | | |
| x 5 | Matariaga A. Santiago | Genio agricola n: 1 | Bidekunteta | En su casa | 200 | | | 200 | | | |
| x 6 | Acha A. Pamaror | Farmaceutico n: 6 | Bidekunteta | En su casa | 450 | | | | | | |
| x 7 | Larala " Pantaleon | | is | is | 450 | | | | | | |
| x 8 | Labala " Luis | | Barenkale | is | 450 | | | | 1350 | | |
| x 9 | Mugica A. Camilo | Medico n: 10 | Mastenea | En su casa | 450 | | | | | | |
| x 280 | Equival " Roman | is | Bidekunteta | is | 450 | | | | | | |
| x 1 | Morabe " J. Victoriano | is | is | is | 450 | | | | | | |
| | | | | Suma y sigue | 1350 | | | 11072 | | | |

| Número de orden | Apellidos y nombres de los contribuyentes | Profesión, industria, arte u oficio por qué contribuyen | Calle y número de la casa o habitación | Calle y número o sitio donde ejercen su industria | RENTAS SUPUESTAS POR TARIFA | | RENTAS SUPUESTAS POR AGREMIAION | | OBSERVACIONES | |
|--|---|---|--|---|-----------------------------|------|---------------------------------|------|---------------|------|
| | | | | | Pesetas | Cts. | Pesetas | Cts. | Pesetas | Cts. |
| | Suma anterior de la matrícula | | | | | | 115891 | | | |
| | Lo números 103 y 104 Nicasio Fernández y Muma-mendiara y c ^{ia} figuraron en la Tarifa 1 ^a y debe darse de baja en esta tarifa para aplicarles otra | | | | | | 180 | | | |
| | Quedan Pesetas | | | | | | 115711 | | | |
| | Pero como corresponde aplicarles la tarifa 2 ^a tendremos: | | | | | | | | | |
| 103 | Fernández N. Nicasio | Almacenistas y tra- | S. Antonio | En su casa | 187 | | | | | |
| 104 | Muma-mendiara y c ^{ia} | antes de leña n: 21 | Cateales | id | 187 | | 3711 | | | |
| | Total Pesetas | | | | | | 116083 | | | |
| <p>Vergara 22 de febrero de 1919</p> <p>El Alcalde, </p> <p>El Secretario, </p> | | | | | | | | | | |
| <p>Don J. Francisco de Oyarvide, Secretario del Ayuntamiento de esta villa de Vergara</p> <p>Certifico: Que la matrícula industrial que antecede ha estado expuesta al público durante el tiempo reglamentario no habiéndose producido más reclamaciones que las de don Pedro Barnea y de la Sociedad Abenri y Fernández</p> <p>Y para que conste y surta sus efectos por se envenga extiendo la presente en Vergara a cinco de marzo de mil novecientos diecinueve y nueve y vicaria por el Sr. Alcalde</p> <p></p> <p>N. B: El Alcalde, </p> | | | | | | | | | | |

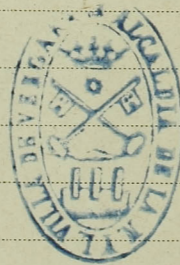
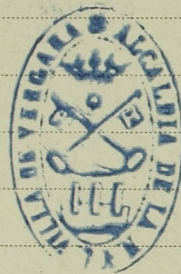

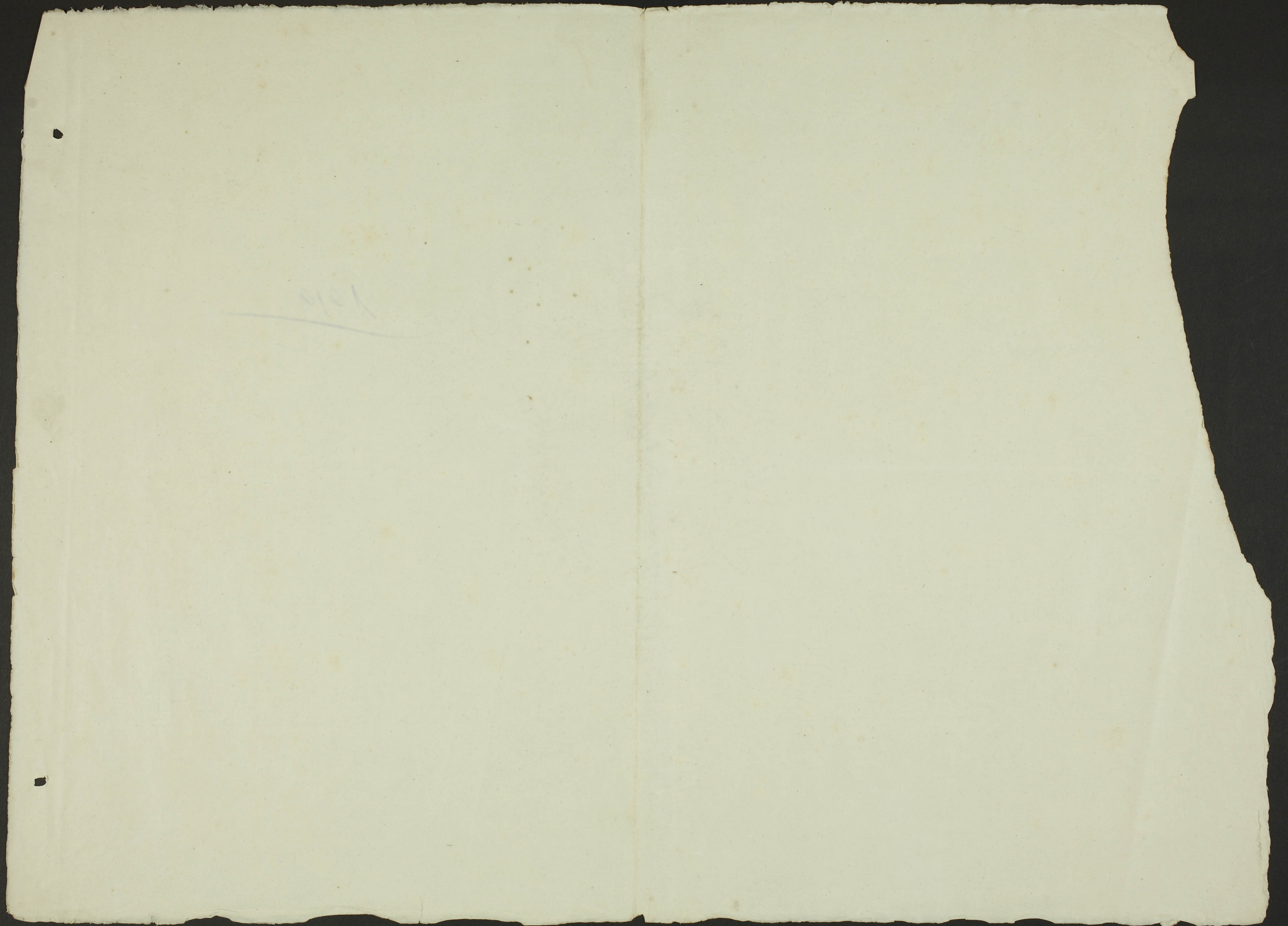

10/1

Bergara

1919