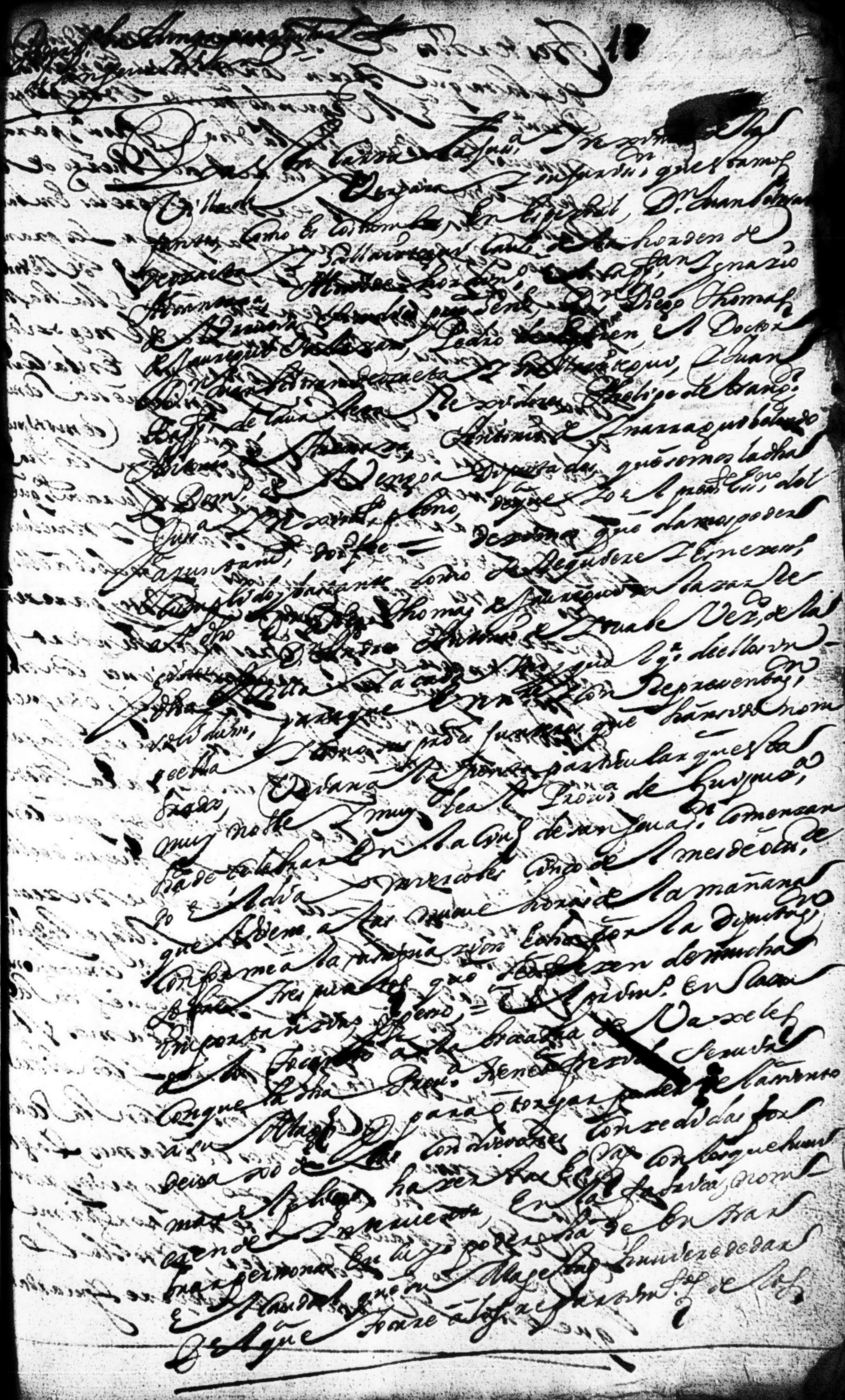

[illegible] 18

[illegible] Carta [illegible] Jurisdicion que estamos
[illegible] Vergara [illegible] en Espezial, Dn. Juan [illegible]
[illegible] como es costumbre, [illegible] horden de
[illegible] Gallarreta [illegible] Ignazio
[illegible] Diego Thomas
[illegible] Pedro [illegible] el Doctor
[illegible] Juan
[illegible] Phelipe de [illegible]
[illegible] Antonio de Ynarraguibelando
[illegible] Vengoa Diputados que somos la dha
[illegible] Dom. [illegible] del
[illegible] Jurisdicion [illegible] que damos poder
[illegible] como se requiere [illegible]
[illegible] Thomas de [illegible] Vez. de la
[illegible] Juan [illegible] de ellos [illegible]
[illegible] con Representacion
[illegible] que han sido nom
[illegible] particular que esta
[illegible] Provincia de Guipuzcoa
muy noble y muy leal [illegible] comenzar
[illegible] en la Ciudad de San Sebastian [illegible] mes de octubre
[illegible] Miercoles cinco del mes de octubre
que [illegible] a las nueve horas de la mañana
conforme a la [illegible] por la diputacion
[illegible] tres puntos que [illegible] de mucha
importancia [illegible] en [illegible]
[illegible] Vaxeles
[illegible] Servir
con que la dha Provincia tiene [illegible] de [illegible]
a su Magestad para otorgar poder [illegible]
[illegible] con [illegible] con [illegible]
[illegible] hazer [illegible] con lo que [illegible]
[illegible] en la fabrica, nom
[illegible] en [illegible] de entrar
[illegible] Magestad [illegible] de dar
[illegible] que [illegible] de los
[illegible] que [illegible]

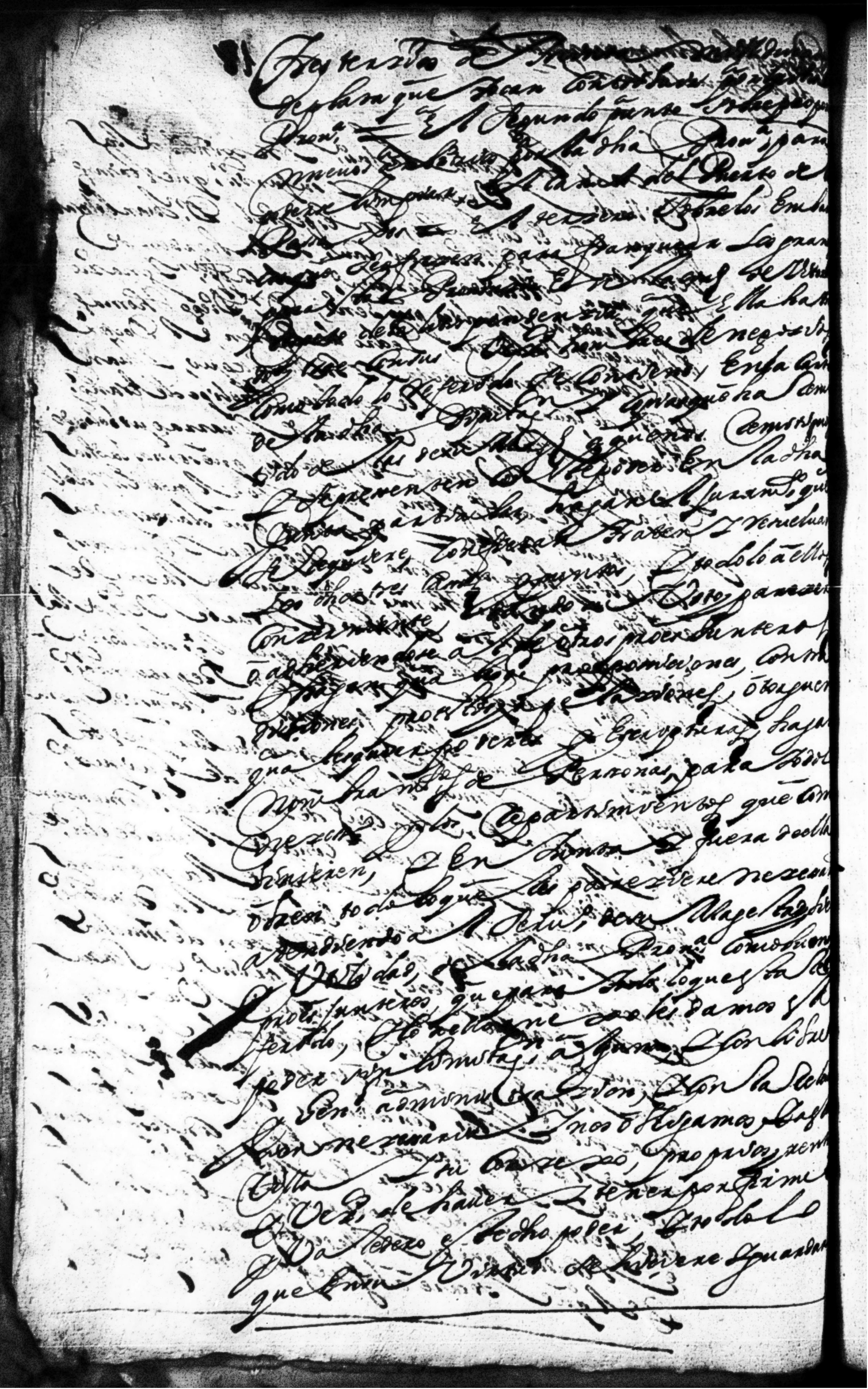

de cumplir su thenor = Assi lo otorga-
mos en la Sacristia de la Yglesia parro-
chial de San Pedro de la dicha villa de Verg.a
por estar demolidas las casas de consejo, exe-
cutandose de nuevo, a treinta dias
del mes de septiembre de mill y setecien-
tos y [illegible] años, siendo testigos Ma-
nuel de Urdecoa, don Antonio de Eguiluz y
Man.l de Arenaza vez.s de esta villa
y de [illegible] fee yo el escrivano, que conozco a los
señores otorgantes que firmaron, y por los que
no sabian uno de los testigos —

Don Joan Antonio de Arenaza

Ygnacio de Urrutia [illegible]