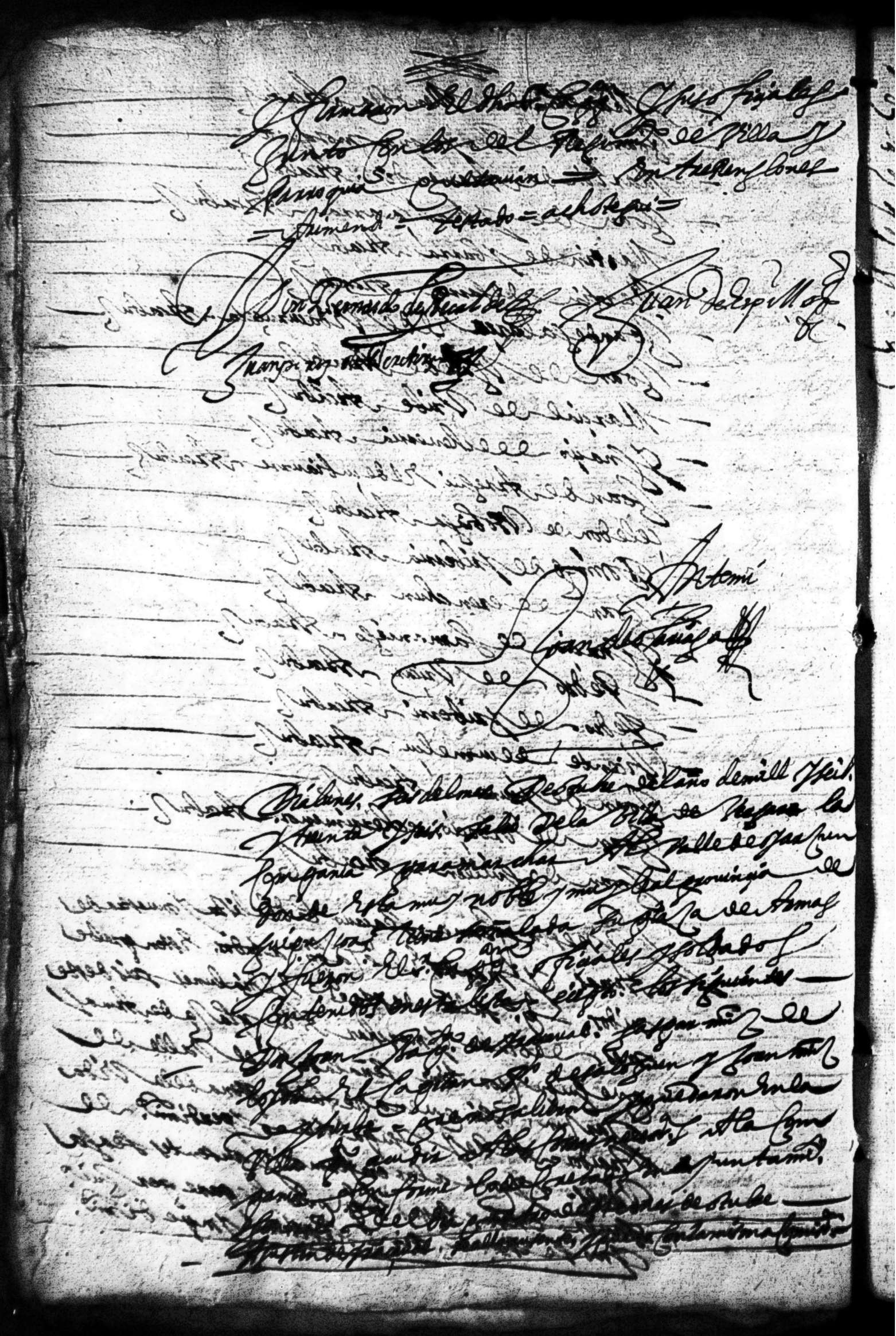

Ygnacio de Yturbe - Pedro de Olariaga - y Joan
perez de Baztarrica se hallaron ausentes. y se
avisso en sus Casas. siguieron a la Vandera
Joan Pz de Artola, no parecio, ni se supo donde estava y
se hizo Causa contra el
Joan Ochoa de Roma Salarça quedo en cama enfermo
y todos los demas siguieron a la Vandera y avid.
echo la primera Jornada y pasada la noche en
Villarreal - El dia siguiente que fue martes. se
comenco a marchar. y llego horden de guipuzcoa
para que bolbiese la dha Compañia por aver
avisado el Sr. Virrey de navarra. que no estavan
prebenidas las cosas necesarias p.a la facion que se avia
de hazer en françia = por lo qual bolbio la dha
Comp.a a Vergara y para que conste asente
esta razon yo el Esno. fiel del Concejo. que
andube con la dha Compañia y lo firme =

Joan de Olariaga

Dia Viernes. diez y siete de otubre del año de mill y
seiscientos y treinta y seis, conforme el avisso y
horden de guipuzcoa - salio la Compañia
de Vergara p.a la plaza de Armas de Oyar
zun - y entretanto desde la primera retirada
se hizo guardia a la vandera en Casa del Alferez
entrando cada noche una esquadra de la socho que
avia en la dha Compañia - y en esta segunda
salida, fueron con los demas. Ygnacio de Yturbe
Pz. de Olariaga y Joan perez de Baztarrica. que
vinieron de Castilla - Pero no los demas contenidos
en la advertencia y relacion de arriba =